

ПРАВИЛА ЗЕМЛЕПОЛЬЗОВАНИЯ И ЗАСТРОЙКИ ГОРОДСКОГО ОКРУГА ГОРОД НОВОАЛТАЙСК АЛТАЙСКОГО КРАЯ

Карта градостроительного зонирования М 1:10 000

Карта зон с особыми условиями использования территории М 1:10 000



УСЛОВНЫЕ ОБОЗНАЧЕНИЯ:

ГРАНИЦА:

- городской округа (существующая)
- населенного пункта (планируемая)
- граница территории объекта культурного наследия
- участков, поставленных на кадастровый учёт

ПРИРОДНЫЕ ОБЪЕКТЫ:

- река, озеро
- болото

ТЕРРИТОРИАЛЬНЫЕ ЗОНЫ:

Зона застройки индивидуальными жилыми домами (Ж1):

- усадебная жилая застройка Ж1(1)
- блокированная усадебная жилая застройка Ж1(2)
- Зона застройки малоэтажными жилыми домами (Ж2)
- Зона застройки среднеэтажными жилыми домами (Ж3)
- Зона застройки многоэтажными жилыми домами (Ж4)

Зона делового, общественного и коммерческого назначения (О1):

- административного назначения О1(1)
- торгового назначения О1(2)

Зона размещения объектов социального и коммунально-бытового назначения (О2):

- учебно-образовательного назначения О2(1)
- спортивного назначения О2(2)
- здравоохранения О2(3)
- социального, культурно-бытового назначения О2(4)
- рекреационного использования О2(5)

Производственная зона (П1)

Коммунально-складская зона (П2)

Зона инженерной инфраструктуры (И):

- водоснабжения И(1)
- электроснабжения И(2)
- водоотведения И(3)

Зона транспортной инфраструктуры (Т):

- железнодорожного транспорта Т(1)
- автомобильного транспорта Т(2)
- дорожного сервиса Т(3)

Зона сельскохозяйственных угодий (Сх1)

Зона, занятая объектами сельскохозяйственного назначения (Сх2)

Зона рекреационного назначения (Р):

- зона городских парков, скверов, бульваров Р(1)
- зона зеленых насаждений - кустарников Р(2)
- зона городских лесов Р(3)
- зона пляжного отдыха Р(4)
- объектов рекреационного назначения Р(5)

Зона специального назначения, связанная с запасными (Сп1)

Зона специального назначения, связанная с государственными объектами (Сп2):

- оборонного значения Сп2(1)
- режимных территорий Сп2(2)

ТЕРРИТОРИИ, ГРАДОСТРОИТЕЛЬНЫЕ РЕГЛАМЕНТЫ НА КОТОРЫЕ НЕ РАСПРОСТРАНЯЮТСЯ:

- Зона иного назначения, в соответствии с местными условиями (территория общего пользования) ТОИ

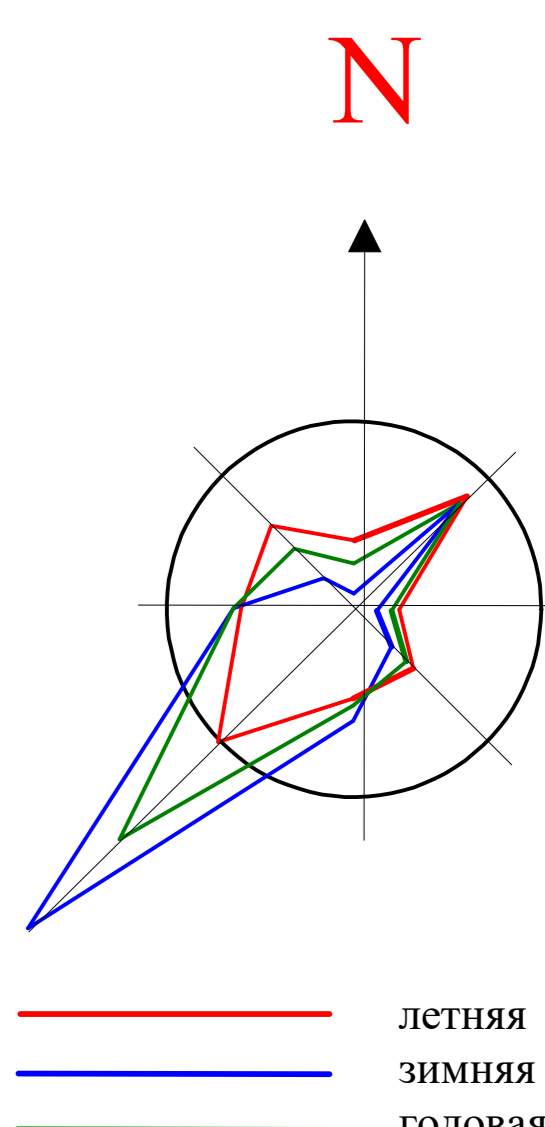

— летняя
— зимняя
— годовая

ЗОНЫ С ОСОБЫМИ УСЛОВИЯМИ ИСПОЛЬЗОВАНИЯ ТЕРРИТОРИЙ:

- санитарно-защитная зона предприятий, сооружений и иных объектов
- охранная зона газопроводов и систем газоснабжения
- охранная зона объектов электросетевого хозяйства (вдоль линий электропередачи, вокруг подстанций)
- охранная зона линий и сооружений связи
- первый пояс зоны санитарной охраны источника водоснабжения
- второй пояс зоны санитарной охраны источника водоснабжения
- третий пояс зоны санитарной охраны источника водоснабжения
- охранная зона объекта культурного наследия
- водоохранная зона
- прибрежная защитная полоса
- зона затопления (при наивысшем уровне воды 1% обеспеченности)
- придорожная полоса
- приаэродромная территория
- другие зоны, устанавливаемые в соответствии с законодательством Российской Федерации

Территория комплексного развития, включая территории, подлежащие комплексному освоению, в том числе в целях строительства стандартного жилья, территории размещения земельных участков, подлежащих предоставлению многодетным семьям

Правила землепользования и застройки городского округа город Новоалтайск Алтайского края					
№ п/п	Итого	Лист	Формат	Дата	Статус
1	1	1	A3	2014	Исходный
2	2	2	A3	2014	Актуальный
3	3	3	A3	2014	Актуальный
4	4	4	A3	2014	Актуальный
5	5	5	A3	2014	Актуальный
6	6	6	A3	2014	Актуальный
7	7	7	A3	2014	Актуальный
8	8	8	A3	2014	Актуальный
9	9	9	A3	2014	Актуальный
10	10	10	A3	2014	Актуальный
11	11	11	A3	2014	Актуальный
12	12	12	A3	2014	Актуальный
13	13	13	A3	2014	Актуальный
14	14	14	A3	2014	Актуальный
15	15	15	A3	2014	Актуальный
16	16	16	A3	2014	Актуальный
17	17	17	A3	2014	Актуальный
18	18	18	A3	2014	Актуальный
19	19	19	A3	2014	Актуальный
20	20	20	A3	2014	Актуальный
21	21	21	A3	2014	Актуальный
22	22	22	A3	2014	Актуальный
23	23	23	A3	2014	Актуальный
24	24	24	A3	2014	Актуальный
25	25	25	A3	2014	Актуальный
26	26	26	A3	2014	Актуальный
27	27	27	A3	2014	Актуальный
28	28	28	A3	2014	Актуальный
29	29	29	A3	2014	Актуальный
30	30	30	A3	2014	Актуальный
31	31	31	A3	2014	Актуальный
32	32	32	A3	2014	Актуальный
33	33	33	A3	2014	Актуальный
34	34	34	A3	2014	Актуальный
35	35	35	A3	2014	Актуальный
36	36	36	A3	2014	Актуальный
37	37	37	A3	2014	Актуальный
38	38	38	A3	2014	Актуальный
39	39	39	A3	2014	Актуальный
40	40	40	A3	2014	Актуальный
41	41	41	A3	2014	Актуальный
42	42	42	A3	2014	Актуальный
43	43	43	A3	2014	Актуальный
44	44	44	A3	2014	Актуальный
45	45	45	A3	2014	Актуальный
46	46	46	A3	2014	Актуальный
47	47	47	A3	2014	Актуальный
48	48	48	A3	2014	Актуальный
49	49	49	A3	2014	Актуальный
50	50	50	A3	2014	Актуальный
51	51	51	A3	2014	Актуальный
52	52	52	A3	2014	Актуальный
53	53	53	A3	2014	Актуальный
54	54	54	A3	2014	Актуальный
55	55	55	A3	2014	Актуальный
56	56	56	A3	2014	Актуальный
57	57	57	A3	2014	Актуальный
58	58	58	A3	2014	Актуальный
59	59	59	A3	2014	Актуальный
60	60	60	A3	2014	Актуальный
61	61	61	A3	2014	Актуальный
62	62	62	A3	2014	Актуальный
63	63	63	A3	2014	Актуальный
64	64	64	A3	2014	Актуальный
65	65	65	A3	2014	Актуальный
66	66	66	A3	2014	Актуальный
67	67	67	A3	2014	Актуальный
68	68	68	A3	2014	Актуальный
69	69	69	A3	2014	Актуальный
70	70	70	A3	2014	Актуальный
71	71	71	A3	2014	Актуальный
72	72	72	A3	2014	Актуальный
73	73	73	A3	2014	Актуальный
74	74	74	A3	2014	Актуальный
75	75	75	A3	2014	Актуальный
76	76	76	A3	2014	Актуальный
77	77	77	A3	2014	Актуальный
78	78	78	A3	2014	Актуальный
79	79	79	A3	2014	Актуальный
80	80	80	A3	2014	Актуальный
81	81	81	A3	2014	Актуальный
82	82	82	A3	2014	Актуальный
83	83	83	A3	2014	Актуальный
84	84	84	A3	2014	Актуальный
85	85	85	A3	2014	Актуальный
86	86	86	A3	2014	Актуальный
87	87	87	A3	2014	Актуальный
88	88	88	A3	2014	Актуальный
89	89	89	A3	2014	Актуальный
90	90	90	A3	2014	Актуальный
91	91	91	A3	2014	Актуальный
92	92	92	A3	2014	Актуальный
93	93	93	A3	2014	Актуальный
94	94	94	A3	2014	Актуальный
95	95	95	A3	2014	Актуальный
96	96	96	A3	2014	Актуальный
97	97	97	A3	2014	Актуальный
98	98	98	A3	2014	Актуальный
99	99	99	A3	2014	Актуальный
100	100	100	A3	2014	Актуальный